

白いガルバリウム鋼板の家  
**Ash & WG-house**  
 bunkyou  
 販売価格  
 3,280万円



ash-corporation produce

<https://ash-corporation.com/>

建物・敷地内に展示しております

- ・家具（IKEA）・小物
- ・照明器具
- ・エアコン
- ・カーテン
- ・TVアンテナ・ブースター
- ・BSアンテナ
- ・外構・植栽も含まれます



全て、価格の中に含まれております。

弊社売主物件となりますので『仲介手数料はかかりません』

2月11日（金）・12日（土）・13日（日）

コロナ対策の一環といたしましてご予約制とさせて頂いております。  
 お電話でご予約いただければ、何時でもOKです。

フリーダイヤル  
**0120-545-339**

販売会現地案内図

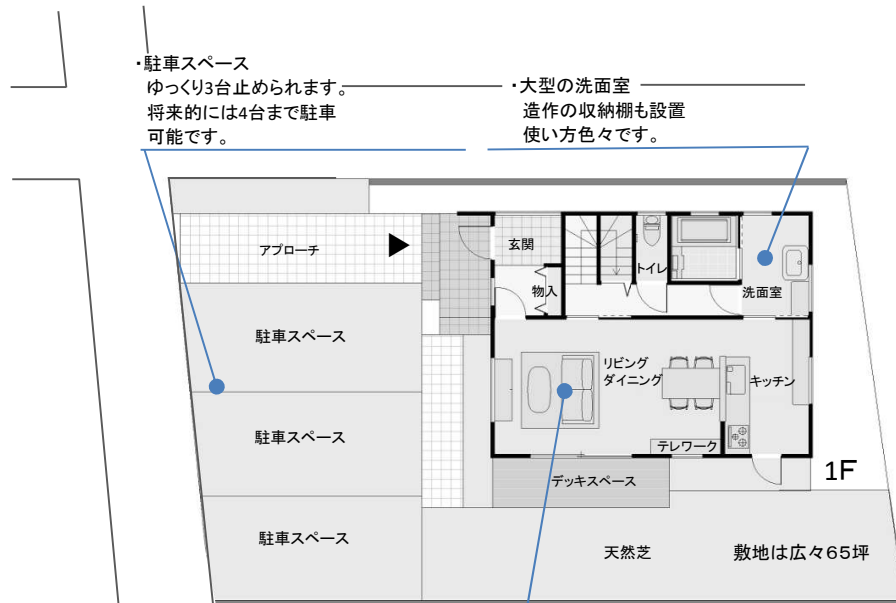
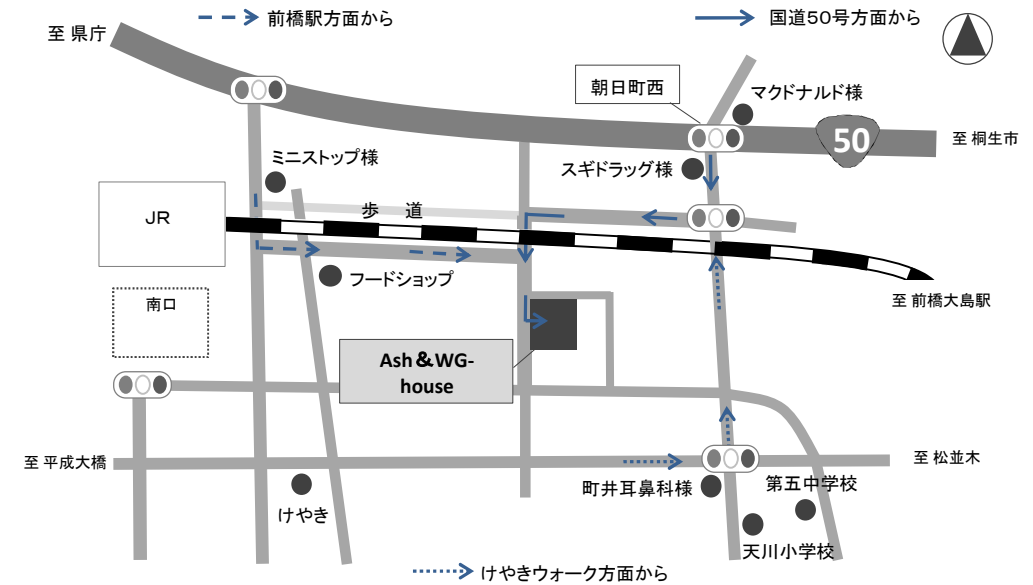

・リビング  
 コンパクトにまとまった使い勝手良  
 い空間です。テレワークにも対応  
 できます。



Property data

Property Name : Ash & WG-house  
 Lot area : 65.58坪  
 Floor area : 31.56坪  
 Architectural design : Ash-corporation



物件概要

所在地 : 前橋市文京町1丁目  
 土地面積 : 216.81㎡  
 建物面積 : 104.34㎡  
 地目 : 宅地  
 都市計画 : 市街化区域  
 用途地域 : 第2種住居地域  
 建ぺい率 : 60%  
 容積率 : 160%  
 構造 : 木造2階建て  
 完成年月 : 未完成  
 設備 : 東京電力・公営水道・オール電化  
 備考 : フラット35S融資対象  
 別途 : 水道加入金 : 12.5万円  
 取引形態 : 売主

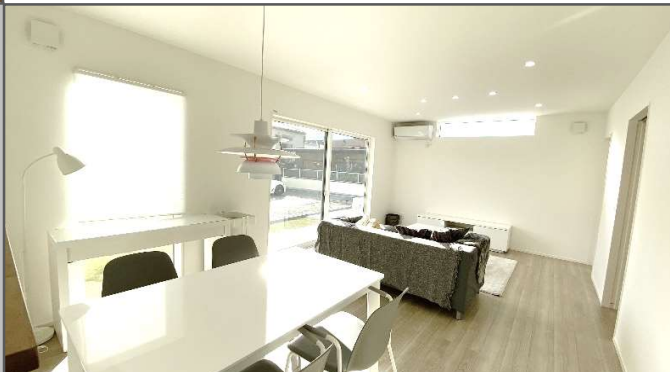

**ASH CORPORATION** 株式会社 アッシュコーポレーション

■宅地建物取引業者 群馬県知事(4)6749号 ■建設業許可/群馬県知事(般2)22603号

コロナ対策実施中！  
 完全予約にてご案内  
 させていただきます。

- 【ご来場に関するお願い】（コロナウイルス感染症対策）  
 当会場では安心してご来場いただけるよう、下記感染症対策を行っております。
- ・スタッフのマスク着用・検温
  - ・スタッフの手洗い・うがい及び手指消毒の励行
  - ・ドアノブや手すり等、多くの人が触れる場所の定期的な消毒
  - ・手指消毒のため、消毒液の設置
  - ・ご案内時におけるソーシャルディスタンスの確保
  - ・受付時の体温・体調の確認（問診票の記入）

〒371-0846 群馬県前橋市元総社町1-3-10 ASH NSビル1F  
 tel:027-254-5307 fax:027-254-5308  
 E-mail : info@ash-corporation.jp